FLUXO MUNICIPAL DE INSERÇÃO DE IMPLANTE SUBCUTÂNEO LIBERADOR DE ETONOGESTREL

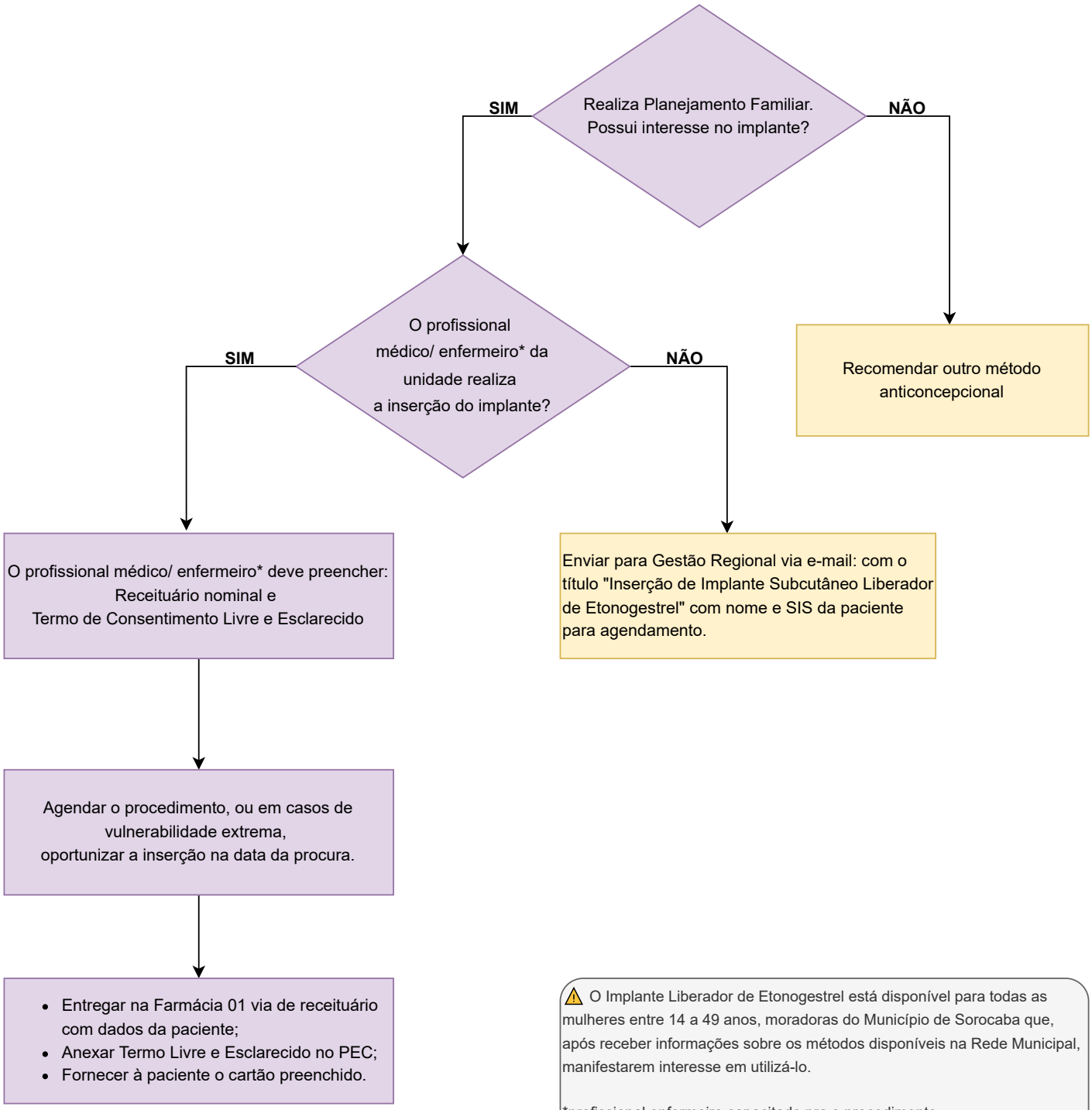

⚠ O Implante Liberador de Etonogestrel está disponível para todas as mulheres entre 14 a 49 anos, moradoras do Município de Sorocaba que, após receber informações sobre os métodos disponíveis na Rede Municipal, manifestarem interesse em utilizá-lo.

*profissional enfermeiro capacitado pra o procedimento.

Atualizado em 30/12/2025