

FLUXO MUNICIPAL DE EVASÃO DE GESTANTE OU CRIANÇA NO ATENDIMENTO DAS UNIDADES DE URGÊNCIA E EMERGÊNCIA

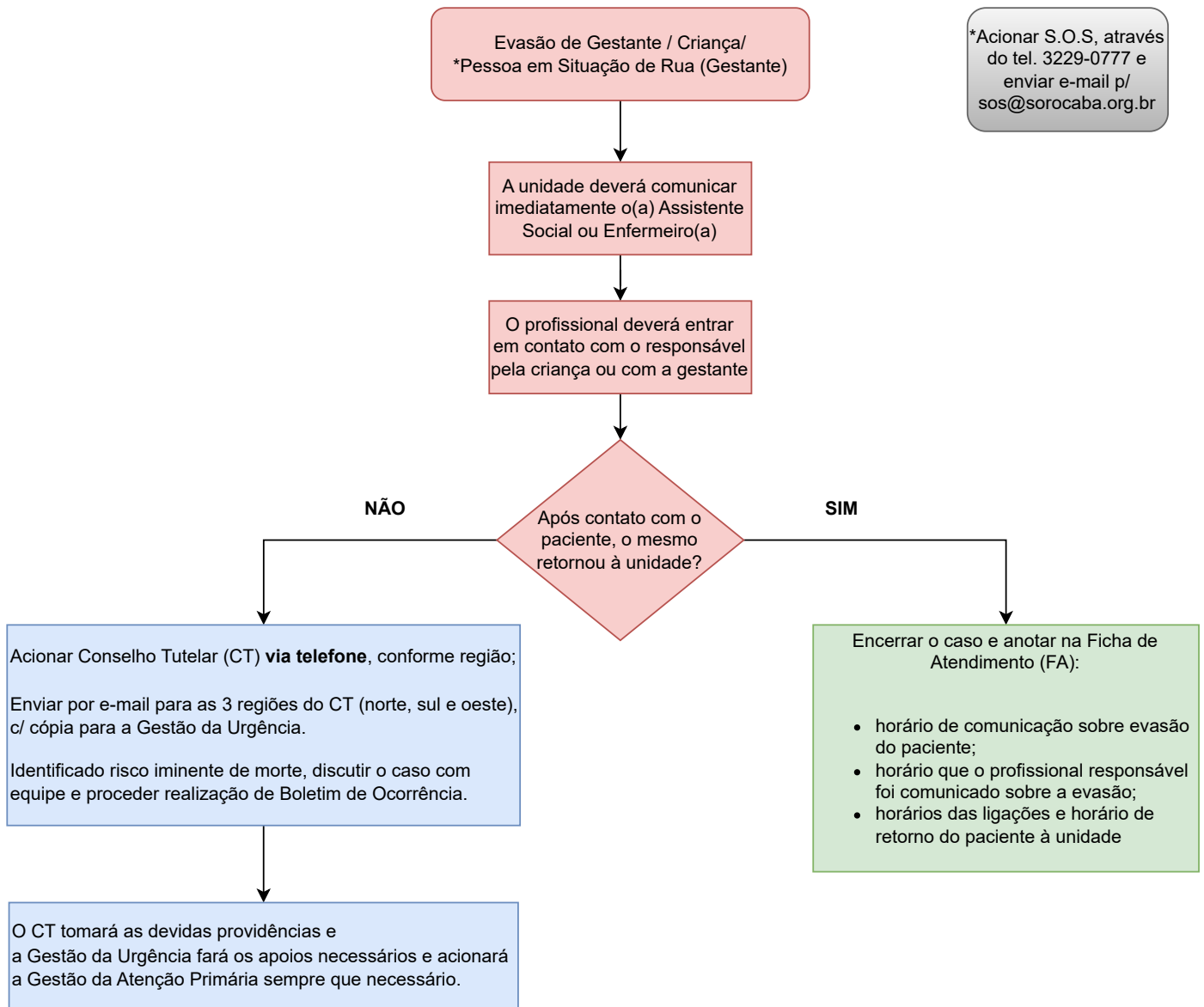

*Acionar S.O.S, através do tel. 3229-0777 e enviar e-mail p/ sos@sorocaba.org.br

E-mails p/ contato Conselho Tutelar:

ctnortesorocaba@gmail.com
ctlestesul@gmail.com
ctorsocabaoeste@gmail.com

Telefones Conselho Tutelar:

Seg. a Sex, das 8h às 17h - (15) 3235-1212
Seg. a Sex. (após às 17h), fim de semana e feriado - 125 / 153
(Guarda Civil Municipal (GCM))

E-mail p/ contato Gestão da Urgência: nugue@sorocaba.sp.gov.br

IMPORTANTE - Inclua no e-mail as seguintes informações:

Nome completo | Data de nascimento | Nome da mãe | Nome do pai | Endereço | Contato | Relato da situação